

Data: 21/03/2018 -

**Agenzia delle Entrate**  
**CATASTO FABBRICATI**  
Ufficio Provinciale di  
Roma

Dichiarazione protocollo

16/03/2018

Planimetria di u.i.u. in Comune di Roma

Piazza Albania

Identificativi Catastali:

Sezione:

Foglio:

Particella:

Subalterno:

Scheda n. 1

Scala 1:200

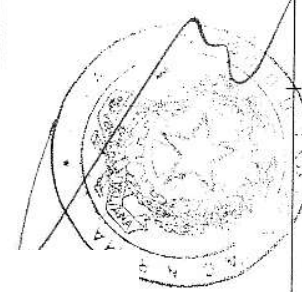
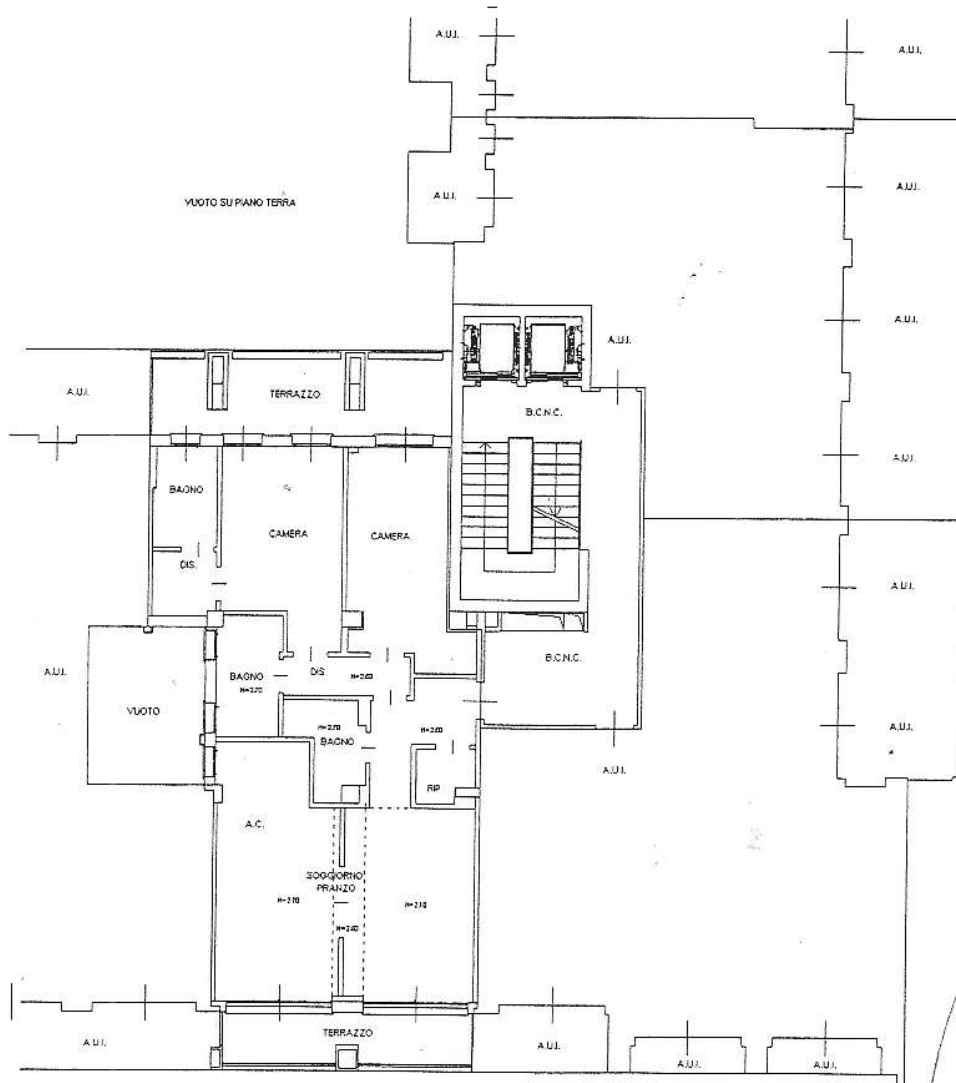

Catasto dei Fabbricati - Situazione al 31/03/2018 - Comune di Roma - Piazza Albania

Ultima planimetria in a  
Data: 21/03/2018 - n. T  
Totale schede: 1 - Form