

**Agenzia del Territorio
CATASTO FABBRICATI
Ufficio Provinciale di
Roma**

Dichiarazione protocollata n.

del 01/03/2013

Planimetria di u.i.u. in Comune di Roma

Via Annia Faustina

civ.

Identificativi Catastali:

Sezione:

Foglio:

Particella:

Subalterno:

Compilata da:

Iscritto all'albo:
Geometri

Prov. Roma

N.

Scheda n. 1

Scala 1:100

Abitazione Piano Terzo

H= 3,30 m

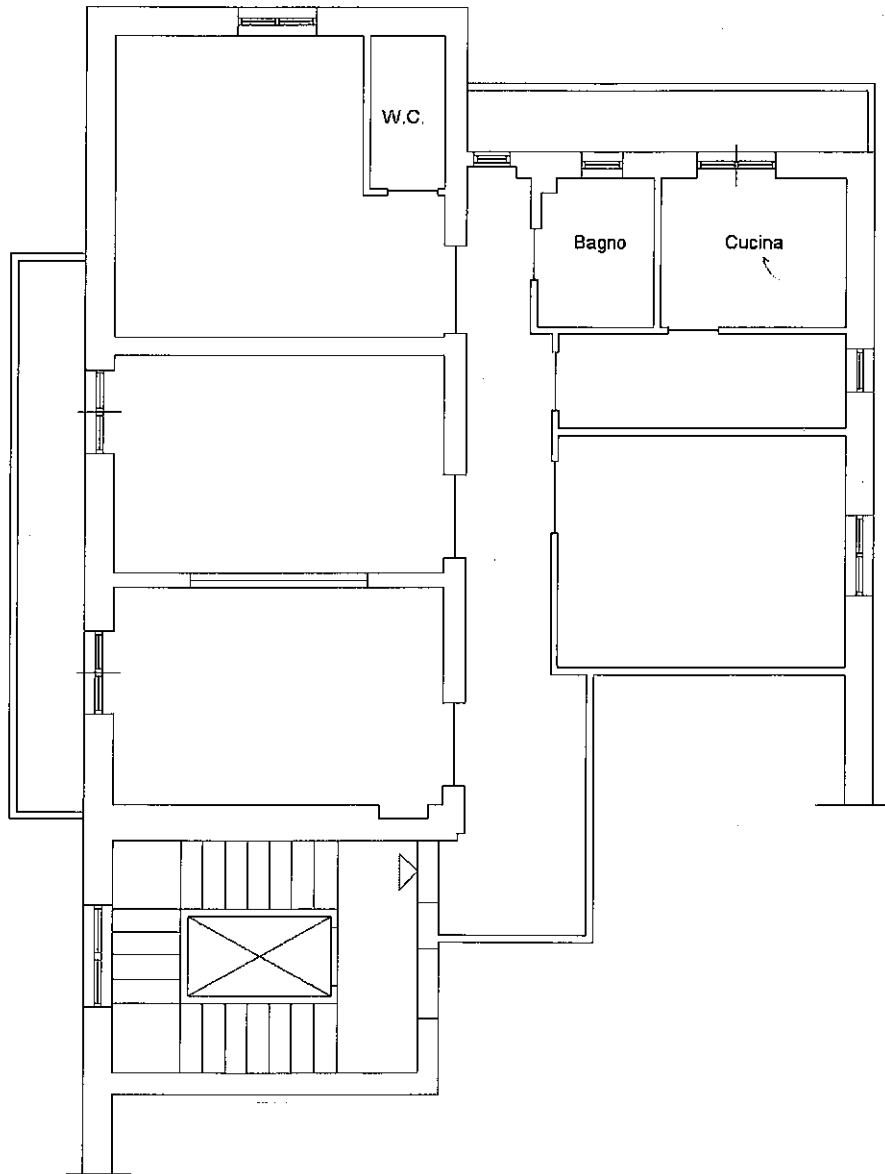

10 metri

Via Annia Faustina



Catasto dei Fabbricati - Situazione al 15/10/2014 - Comune di ROMA (H501) - VIA ANNIA FAUSTINA n. ... piano: 3 interno:

Ultima planimetria in atti