

**Agenzia del Territorio
CATASTO FABBRICATI
Ufficio Provinciale di
Roma**

Dichiarazione protocollo

Planimetria di u.i.u. in Comune di Roma

Corso Vittorio Emanuele

Identificativi Catastali:

Sezione:

Foglio:

Particella:

Subalterno:

Compilata da:

Iscritto all'albo:
Architetti

Prov. Roma

Scheda n. 1

Scala 1:200

CORSO VITTORIO EMANUELE

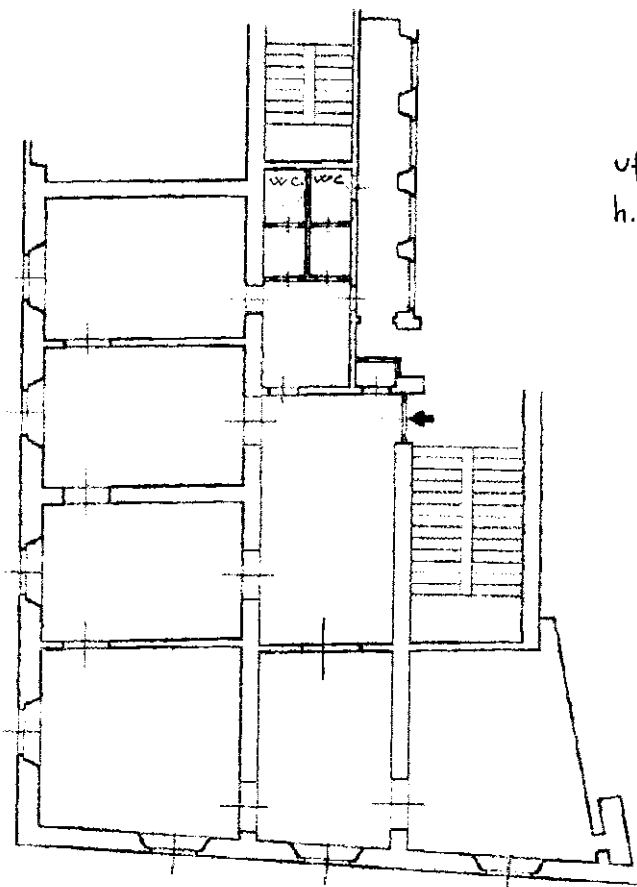

ufficio
h. ml. 3,50

VIA DEL PARADISO

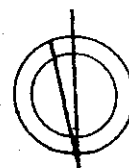

14/11/2019

Catasto dei Fabbricati - Situazione al 08/01/2019 - Comune di ROMA (H501) - <
CORSO VITTORIO EMANUELE II n.

Ultima planimetria in atti

Dat
Tot

pa richiesto: A4(210x297)