

05/05/2022

**Agenzia delle Entrate
CATASTO FABBRICATI
Ufficio Provinciale di
Roma**

Dichiarazione protocollo
Comune di Roma
Circonvallazione Ostiense

Identificativi Catastali:
Sezione:
Foglio:
Particella:
Subalterno:

Compilata da:
Iscritto all'albo:
Architetti
Prov. Roma

Planimetria

Scheda n. 1

Scala 1:100

ABITAZIONE
PIANO quinto -
altezza 300 cm

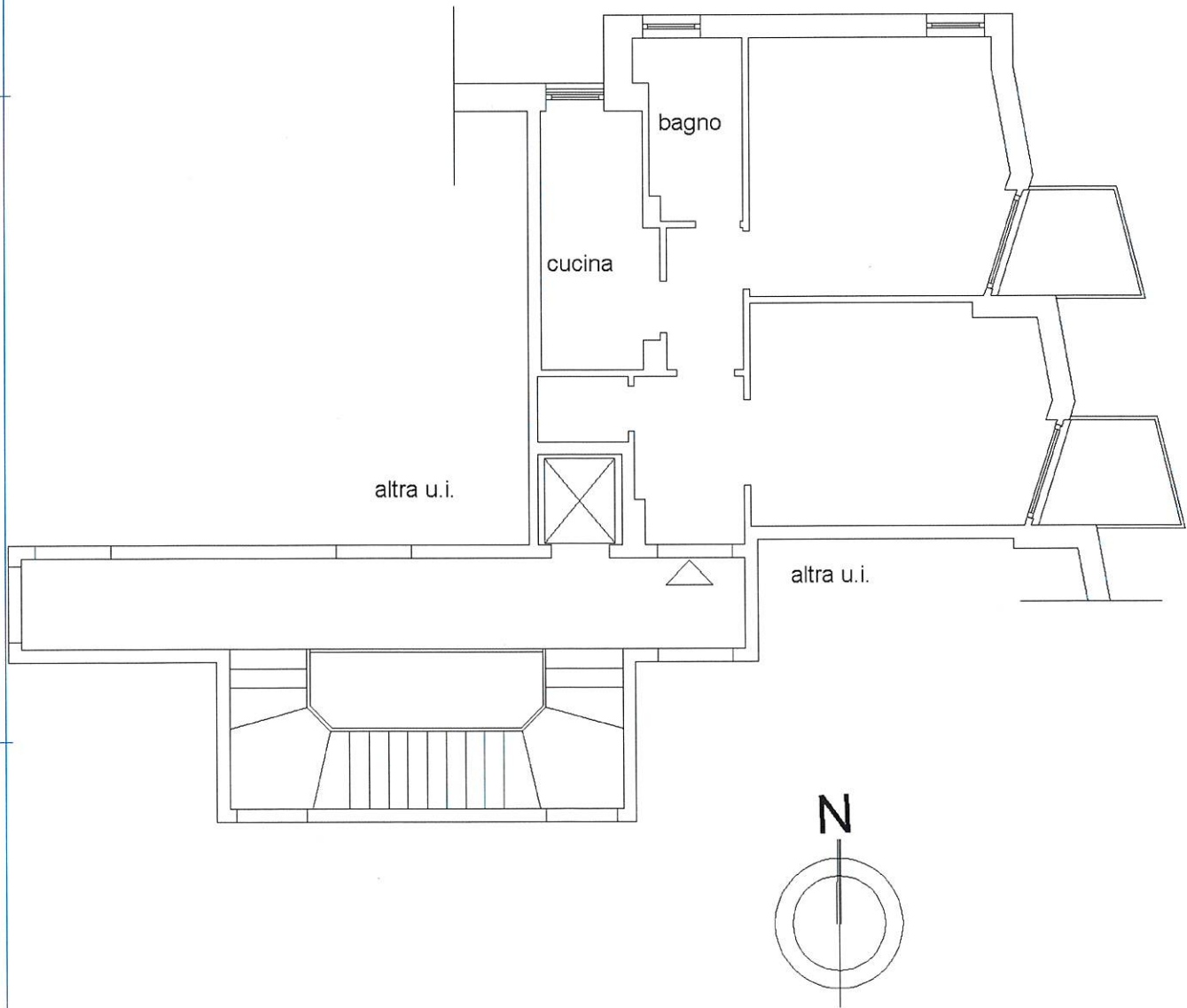

Catasto dei Fabbricati - Situazione al 06/05/2022 - Comune di ROMA (H501) - <
CIRCONVALLAZIONE OSTIENSE n. 1
Piano 5